9h30 Course 1 : départ + 1 pt boucle + arrivée = 2600 m
9h50 Course 2 : départ + 1 G boucle + arrivée = 3100 m
10h10 Course 3 : départ + 2 pt boucle + arrivée = 4100 m
10h50 Course 4 : départ + 1 pt boucle +3 G boucle + arrivée = 8600 m
11h40 Course 5 : 2 mini boucle = 1500 m **(A F E X 2 fois)** ----------
11h55 Course 6 : 1 mini boucle = 750 m **(A F E X 1 fois)** ----------
12h05 Animation baby = 150 m **(X D + arrivée)**
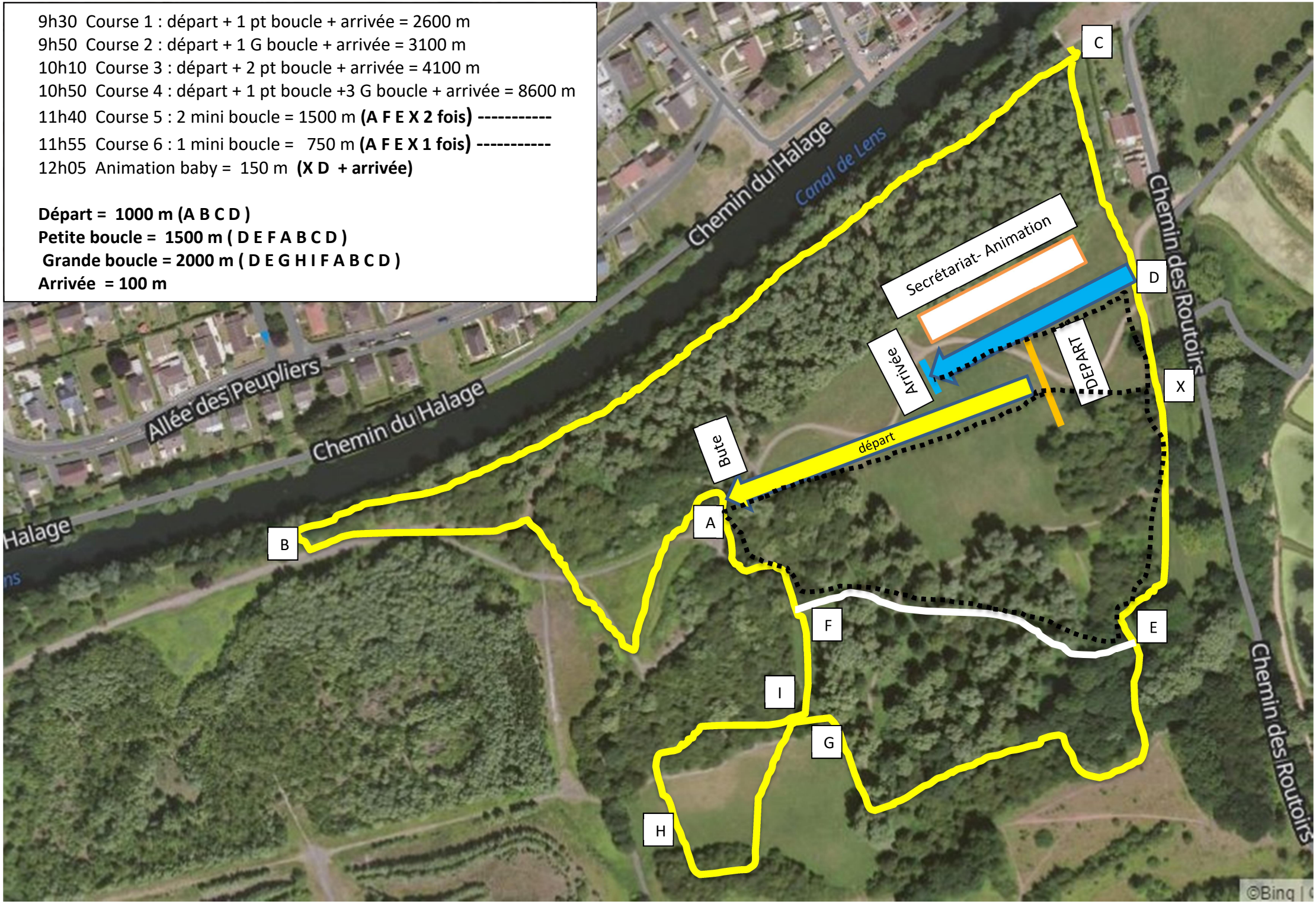
Départ = 1000 m (A B C D)
Petite boucle = 1500 m (D E F A B C D)
Grande boucle = 2000 m (D E G H I F A B C D)
Arrivée = 100 m